

Autor

Institution	Gemeinde Schönstedt
Abteilung	Ortsteil Alterstedt
Straße	Hauptstraße 37
PLZ	99947
Stadt	Schönstedt
Land	Deutschland
Ansprechpartner	C. Galek
Telefon	+493602294215
E-Mail	buergermeister@alterstedt.de

Erstellt mit **DataCollect Webreporter** Version 1.0 am 12.02.2019 19:48:53

Messstelle

Name	L1042 Alterstedt
Rtg. kommend (Name)	Weberstedt
Rtg. gehend (Name)	Zimmern
Vmax StVO	30
Kommentar	N. Lange
Gerätetyp	DSD

Zeitbereich

Startdatum	29.01.2019 18:00
Enddatum	12.02.2019 19:59
Tage	Mo, Di, Mi, Do, Fr, Sa, So
Zeitintervall	60 Minuten
Zeitfenster / Tag	00:00 - 23:59

Geschwindigkeitsklassen

[V in km/h]

Zeit	Σ	10	20	30	40	50	60	70	80	90	100	110	>110
00:00-06:00	173	0	4	36	63	49	20	1	0	0	0	0	0
06:00-09:00	914	3	33	127	357	291	81	22	0	0	0	0	0
15:00-19:00	1670	6	54	419	728	402	59	2	0	0	0	0	0
06:00-22:00	5394	18	197	1194	2335	1347	266	36	1	0	0	0	0
00:00-24:00	5759	18	209	1280	2482	1439	292	38	1	0	0	0	0

Geschwindigkeitskennzahlen

[V in km/h]

DSD SAFETY Erfolg

Vmin	Vavg	Vmax	V15	V50	V85	Vexc %
7	36	72	27	36	45	73.8

Vin	Vout	Vred	Vred %
36	-	-	-

Beschreibungen

Vmin: Minimale Geschwindigkeit

Vavg: Durchschnittliche Geschwindigkeit

Vmax: Maximale Geschwindigkeit

V15: Grenzggeschwindigkeit für die ersten 15% der Fahrzeuge

V50: Grenzggeschwindigkeit für die ersten 50% der Fahrzeuge

V85: Grenzggeschwindigkeit für die ersten 85% der Fahrzeuge

Vexc %: Geschwindigkeitsüberschreitung in %

Vin: Durchschnittliche Eintrittsgeschwindigkeit

Vout: Durchschnittliche Austrittsgeschwindigkeit

Vred: Durchschnittliche Reduktion der Geschwindigkeit zwischen Eintritt und Austritt

Autor

Institution	Gemeinde Schönstedt
Abteilung	Ortsteil Alterstedt
Straße	Hauptstraße 37
PLZ	99947
Stadt	Schönstedt
Land	Deutschland
Ansprechpartner	C. Galek
Telefon	+493602294215
E-Mail	buergermeister@alterstedt.de

Erstellt mit **DataCollect Webreporter** Version 1.0 am 12.02.2019 19:48:53

Messstelle

Name	L1042 Alterstedt
Rtg. kommend (Name)	Weberstedt
Rtg. gehend (Name)	Zimmern
Vmax StVO	30
Kommentar	N. Lange
Gerätetyp	DSD

Zeitbereich

Startdatum	29.01.2019 18:00
Enddatum	12.02.2019 19:59
Tage	Mo, Di, Mi, Do, Fr, Sa, So
Zeitintervall	60 Minuten
Zeitfenster / Tag	00:00 - 23:59

Verkehrsmengen Ganglinie

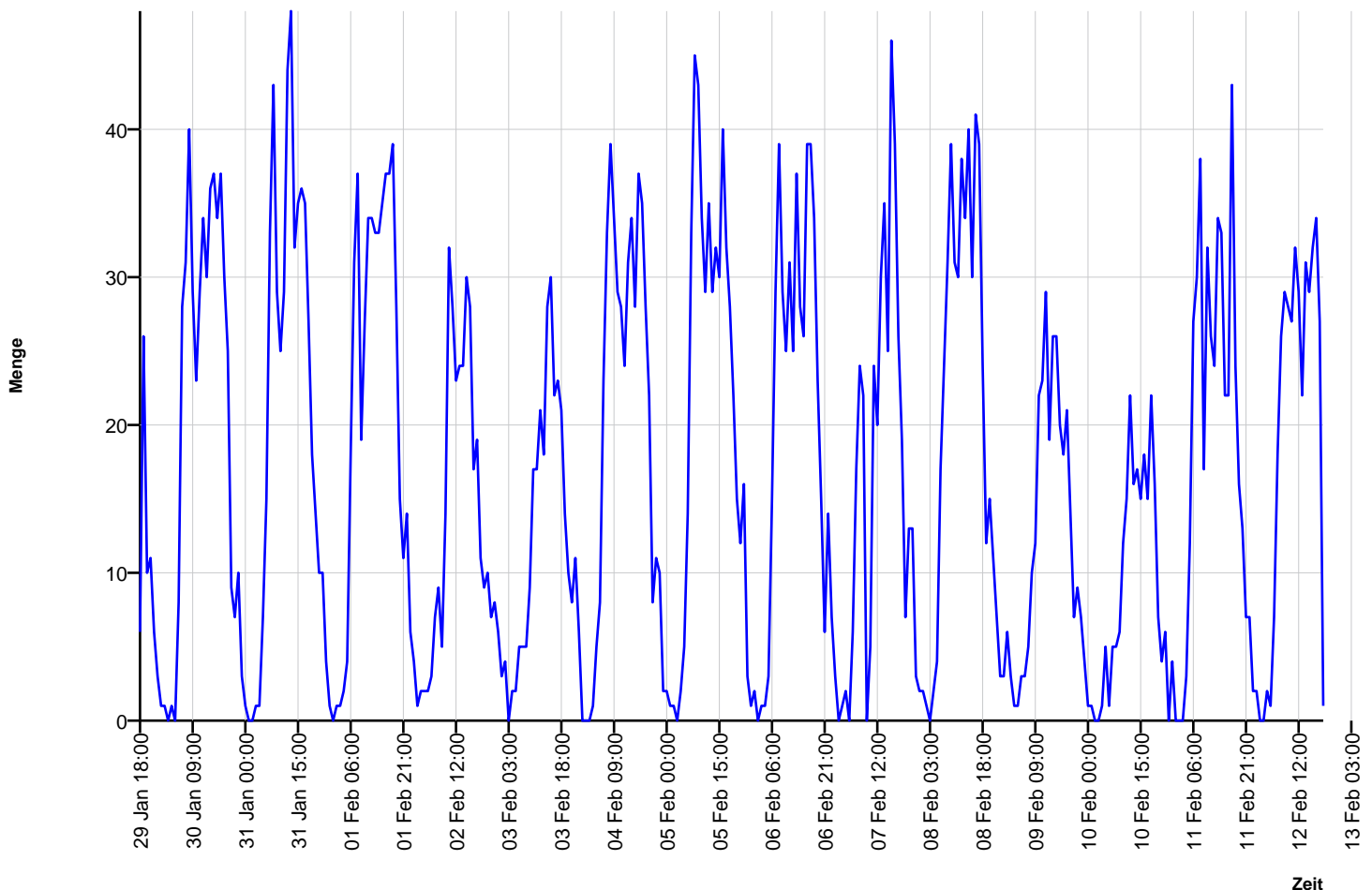

Autor

Institution	Gemeinde Schönstedt
Abteilung	Ortsteil Alterstedt
Straße	Hauptstraße 37
PLZ	99947
Stadt	Schönstedt
Land	Deutschland
Ansprechpartner	C. Galek
Telefon	+493602294215
E-Mail	buergermeister@alterstedt.de

Erstellt mit **DataCollect Webreporter** Version 1.0 am 12.02.2019 19:48:53

Messstelle

Name	L1042 Alterstedt
Rtg. kommend (Name)	Weberstedt
Rtg. gehend (Name)	Zimmern
Vmax StVO	
Kommentar	N. Lange
Gerätetyp	DSD

Zeitbereich

Startdatum	29.01.2019 18:00
Enddatum	12.02.2019 19:59
Tage	Mo, Di, Mi, Do, Fr, Sa, So
Zeitintervall	60 Minuten
Zeitfenster / Tag	00:00 - 23:59

Geschwindigkeits-Diagramm

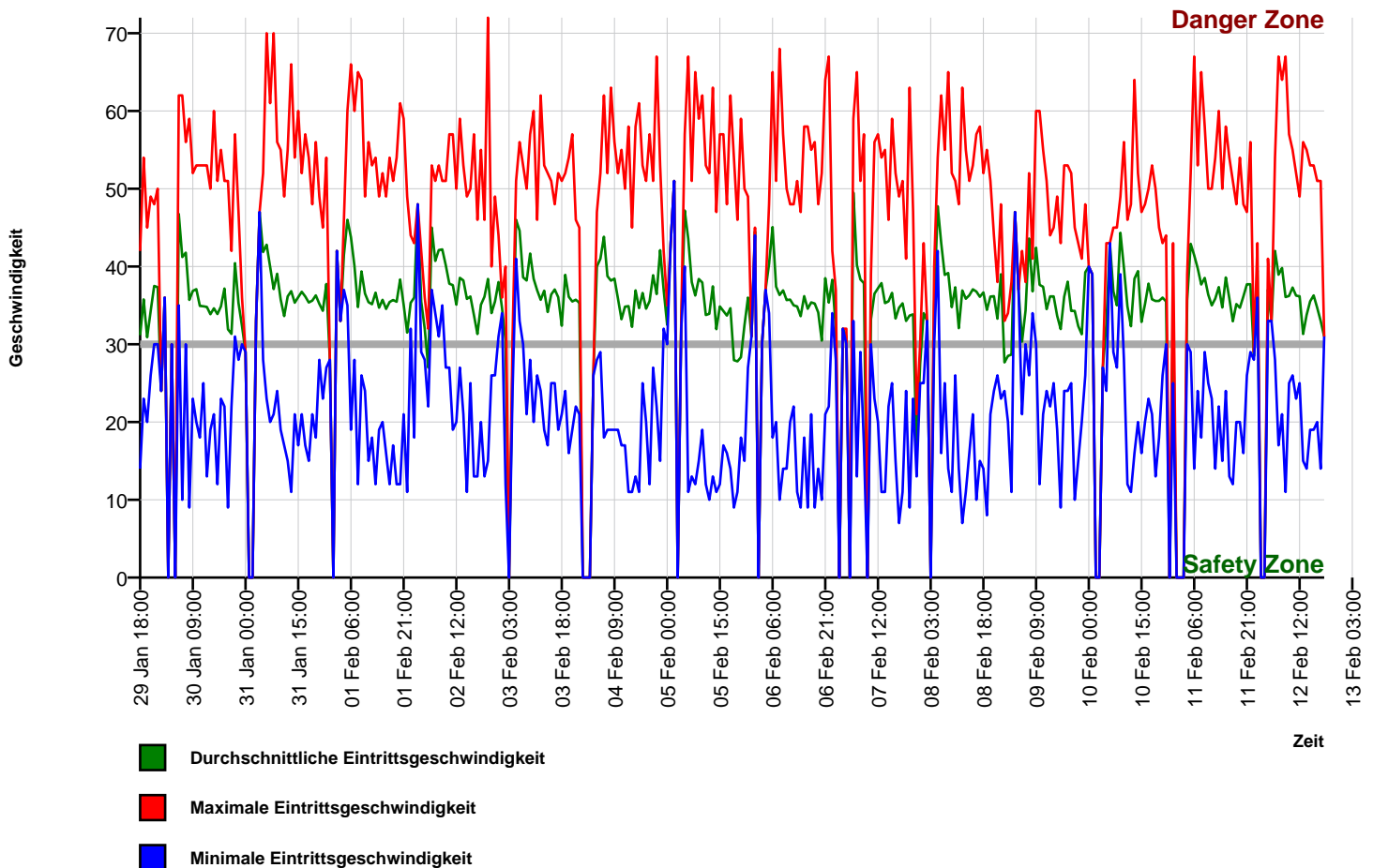

Autor

Institution	Gemeinde Schönstedt
Abteilung	Ortsteil Alterstedt
Straße	Hauptstraße 37
PLZ	99947
Stadt	Schönstedt
Land	Deutschland
Ansprechpartner	C. Galek
Telefon	+493602294215
E-Mail	buergermeister@alterstedt.de

Erstellt mit **DataCollect Webreporter** Version 1.0 am 12.02.2019 19:48:53

Messstelle

Name	L1042 Alterstedt
Rtg. kommend (Name)	Weberstedt
Rtg. gehend (Name)	Zimmern
Vmax StVO	30
Kommentar	N. Lange
Gerätetyp	DSD

Zeitbereich

Startdatum	29.01.2019 18:00
Enddatum	12.02.2019 19:59
Tage	Mo, Di, Mi, Do, Fr, Sa, So
Zeitintervall	60 Minuten
Zeitfenster / Tag	00:00 - 23:59

Geschwindigkeits-Histogramm

