

## Autor

Institution	Gemeinde Schönstedt
Abteilung	Ortsteil Alterstedt
Straße	Hauptstraße 37
PLZ	99947
Stadt	Schönstedt
Land	Deutschland
Ansprechpartner	L1042 Alterstedt
Telefon	+493602294215
E-Mail	buergermeister@alterstedt.de

Erstellt mit **DataCollect Webreporter** Version 1.0 am 26.05.2019 16:04:43

## Messstelle

Name	L1042 Alterstedt
Rtg. kommend (Name)	Zimmern
Rtg. gehend (Name)	Weberstedt
Vmax StVO	<b>50</b>
Kommentar	N. Lange
Gerätetyp	<b>DSD</b>

## Zeitbereich

Startdatum	02.04.2019 18:00
Enddatum	02.05.2019 15:59
Tage	Mo, Di, Mi, Do, Fr, Sa, So
Zeitintervall	60 Minuten
Zeitfenster / Tag	00:00 - 23:59

## Geschwindigkeitsklassen [V in km/h]

Zeit	Σ	10	20	30	40	50	60	70	80	90	100	110	>110
00:00-06:00	414	0	0	10	48	134	116	64	35	6	1	0	0
06:00-09:00	1738	1	3	15	167	557	568	310	102	15	0	0	0
15:00-19:00	4687	5	51	70	432	1567	1543	744	233	37	4	1	0
06:00-22:00	13373	21	133	339	1413	4510	4243	1990	624	89	10	1	0
00:00-24:00	14203	22	148	355	1492	4780	4478	2124	686	105	12	1	0

## Geschwindigkeitskennzahlen [V in km/h]

## DSD SAFETY Erfolg

Vmin	Vavg	Vmax	V15	V50	V85	Vexc %	Vin	Vout	Vred	Vred %
7	52	103	41	51	63	<b>52.1</b>	<b>52</b>	-	-	-

### Beschreibungen

Vmin: Minimale Geschwindigkeit  
 Vavg: Durchschnittliche Geschwindigkeit  
 Vmax: Maximale Geschwindigkeit  
 V15: Grenzggeschwindigkeit für die ersten 15% der Fahrzeuge  
 V50: Grenzggeschwindigkeit für die ersten 50% der Fahrzeuge

V85: Grenzggeschwindigkeit für die ersten 85% der Fahrzeuge  
 Vexc %: Geschwindigkeitsüberschreitung in %  
 Vin: Durchschnittliche Eintrittsgeschwindigkeit  
 Vout: Durchschnittliche Austrittsgeschwindigkeit  
 Vred: Durchschnittliche Reduktion der Geschwindigkeit zwischen Eintritt und Austritt

## Autor

Institution	Gemeinde Schönstedt
Abteilung	Ortsteil Alterstedt
Straße	Hauptstraße 37
PLZ	99947
Stadt	Schönstedt
Land	Deutschland
Ansprechpartner	L1042 Alterstedt
Telefon	+493602294215
E-Mail	buergermeister@alterstedt.de

Erstellt mit **DataCollect Webreporter** Version 1.0 am 26.05.2019 16:04:44

## Messstelle

Name	L1042 Alterstedt
Rtg. kommend (Name)	Zimmern
Rtg. gehend (Name)	Weberstedt
Vmax StVO	<b>50</b>
Kommentar	N. Lange
Gerätetyp	<b>DSD</b>

## Zeitbereich

Startdatum	02.04.2019 18:00
Enddatum	02.05.2019 15:59
Tage	Mo, Di, Mi, Do, Fr, Sa, So
Zeitintervall	60 Minuten
Zeitfenster / Tag	00:00 - 23:59

## Verkehrsmengen Ganglinie

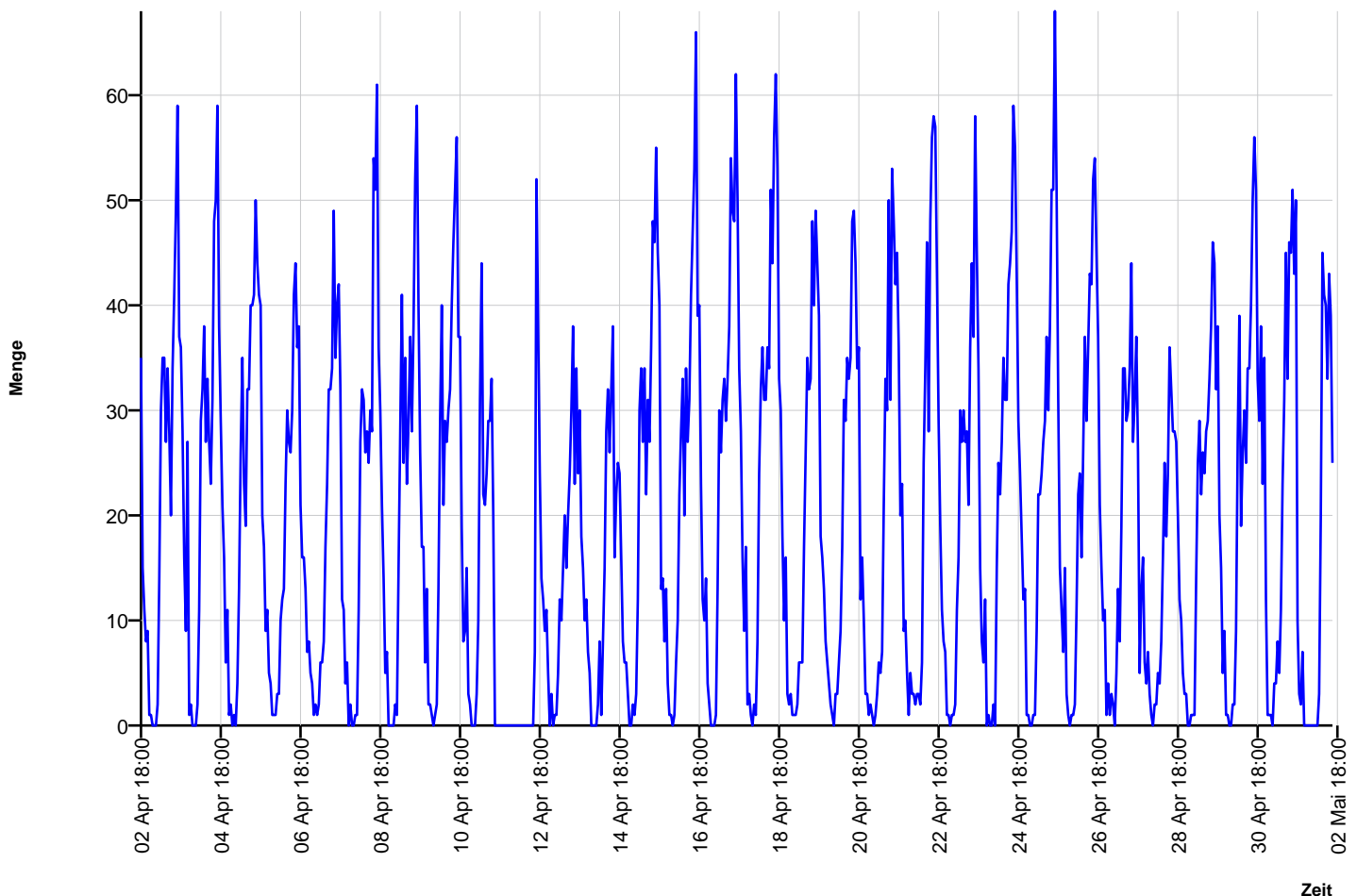

## Autor

Institution	Gemeinde Schönstedt
Abteilung	Ortsteil Alterstedt
Straße	Hauptstraße 37
PLZ	99947
Stadt	Schönstedt
Land	Deutschland
Ansprechpartner	L1042 Alterstedt
Telefon	+493602294215
E-Mail	buergermeister@alterstedt.de

Erstellt mit **DataCollect Webreporter** Version 1.0 am 26.05.2019 16:04:44

## Messstelle

Name	L1042 Alterstedt
Rtg. kommend (Name)	Zimmern
Rtg. gehend (Name)	Weberstedt
Vmax StVO	
Kommentar	N. Lange
Gerätetyp	<b>DSD</b>

## Zeitbereich

Startdatum	02.04.2019 18:00
Enddatum	02.05.2019 15:59
Tage	Mo, Di, Mi, Do, Fr, Sa, So
Zeitintervall	60 Minuten
Zeitfenster / Tag	00:00 - 23:59

## Geschwindigkeits-Diagramm

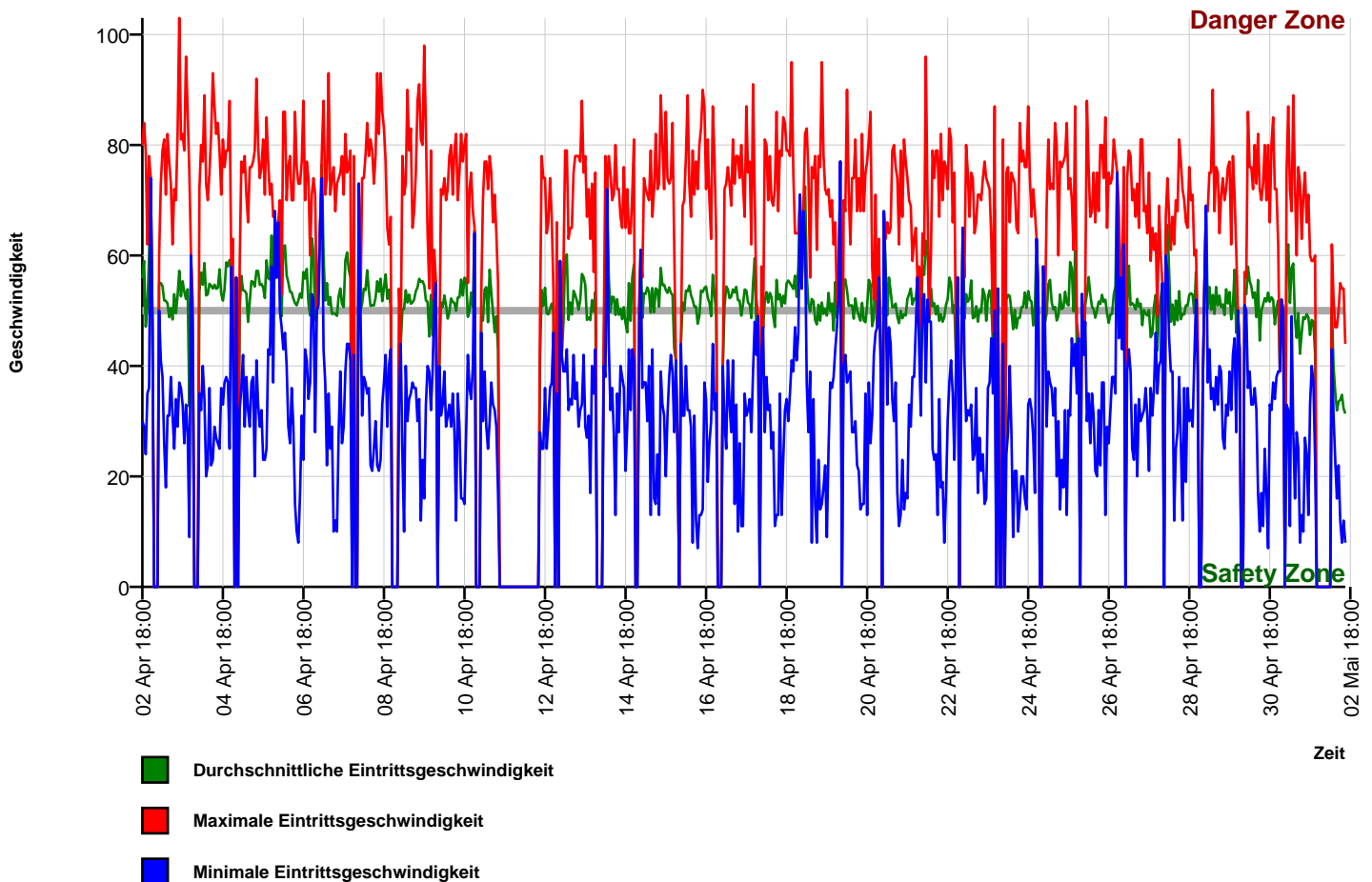

## Autor

Institution	Gemeinde Schönstedt
Abteilung	Ortsteil Alterstedt
Straße	Hauptstraße 37
PLZ	99947
Stadt	Schönstedt
Land	Deutschland
Ansprechpartner	L1042 Alterstedt
Telefon	+493602294215
E-Mail	buergermeister@alterstedt.de

Erstellt mit **DataCollect Webreporter** Version 1.0 am 26.05.2019 16:04:44

## Messstelle

Name	L1042 Alterstedt
Rtg. kommend (Name)	Zimmern
Rtg. gehend (Name)	Weberstedt
Vmax StVO	<b>50</b>
Kommentar	N. Lange
Gerätetyp	<b>DSD</b>

## Zeitbereich

Startdatum	02.04.2019 18:00
Enddatum	02.05.2019 15:59
Tag	Mo, Di, Mi, Do, Fr, Sa, So
Zeitintervall	60 Minuten
Zeitfenster / Tag	00:00 - 23:59

## Geschwindigkeits-Histogramm

